

# Regionalplan Region Westmittelfranken (8)

## Raumstruktur

### Karte 1

Gemäß Beschluß der Verbandsversammlung vom 08.07.1999, verbindlich erklärt mit Bescheid der Regierung von Mittelfranken vom 10.03.2000 Nr. 800-8158

Regionaler Planungsverband Westmittelfranken  
Ansbach, 07.06.2000

*Dr. Schreiber*  
**Dr. Schreiber**  
Landrat  
Verbandsvorsitzender

#### Zeichenerklärung

#### Ziele der Raumordnung und Landesplanung

##### a) Zeichnerisch verbindliche Darstellungen

 Entwicklungsachse von regionaler Bedeutung





##### b) Zeichnerisch erläuternde Darstellungen verbaler Ziele

-  Kleinzentrum
-  Bevorzugt zu entwickelndes Kleinzentrum
- Zentrale Doppelorte sind durch Verbindungslinien gekennzeichnet



##### c) Nachrichtliche Wiedergabe staatlicher Planungsziele

 Grenze der Region

#### Gebietskategorien

-  Ländlicher Raum
-  Allgemeiner ländlicher Raum
-  Stadt- und Umlandbereich Ansbach
-  Ländlicher Teilraum, dessen Entwicklung nachhaltig gestärkt werden soll

#### Zentrale Orte

-  Oberzentrum
-  Mittelzentrum
-  Mögliches Mittelzentrum
-  Unterzentrum
-  Bevorzugt zu entwickelnder zentraler Ort

#### Entwicklungsachsen

 Entwicklungsachse von überregionaler Bedeutung

Maßstab 1 : 500 000

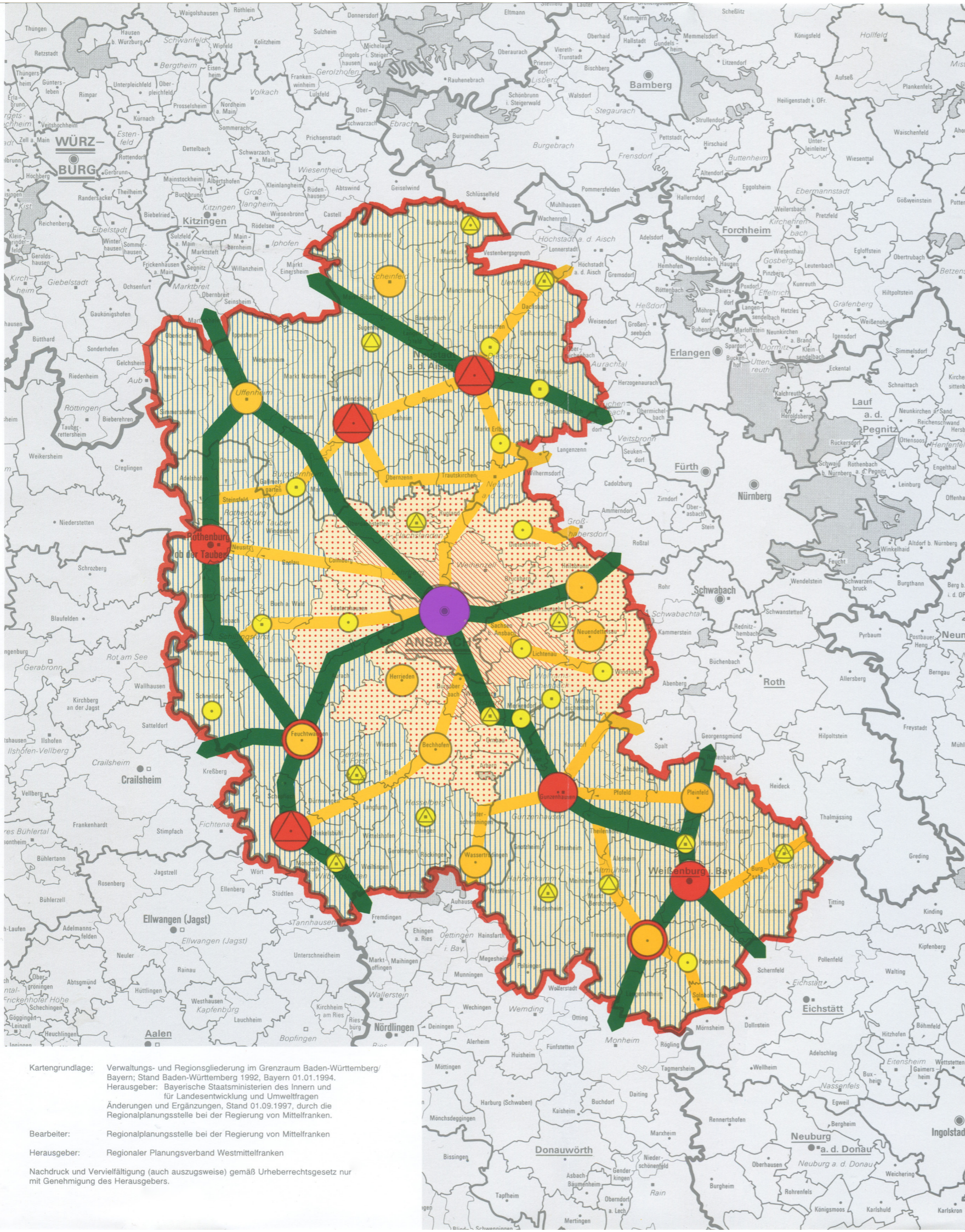

Kartengrundlage: Verwaltungs- und Regionsgliederung im Grenzraum Baden-Württemberg/Bayern; Stand Baden-Württemberg 1992, Bayern 01.01.1994.  
Herausgeber: Bayerische Staatsministerien des Innern und für Landesentwicklung und Umweltfragen  
Änderungen und Ergänzungen, Stand 01.09.1997, durch die Regionalplanungsstelle bei der Regierung von Mittelfranken.

Bearbeiter: Regionalplanungsstelle bei der Regierung von Mittelfranken

Herausgeber: Regionaler Planungsverband Westmittelfranken

Nachdruck und Vervielfältigung (auch auszugsweise) gemäß Urheberrechtsgesetz nur mit Genehmigung des Herausgebers.