

Regionalplan Region Westmittelfranken (8)

33. Änderung Tekturkarte 3 zu Karte 2 "Siedlung und Versorgung"

Energieversorgung (Windkraft)

Beschluss des Planungsausschusses des
Regionalen Planungsverbandes Westmittelfranken vom 11.12.2025
Verbindlich erklärt mit Bescheid der Regierung von Mittelfranken
vom 17.04.2026 Nr. 24-8326-3-3

Ansbach, den 23.04.2026

Dr. Jürgen Ludwig
Landrat, Verbandsvorsitzender

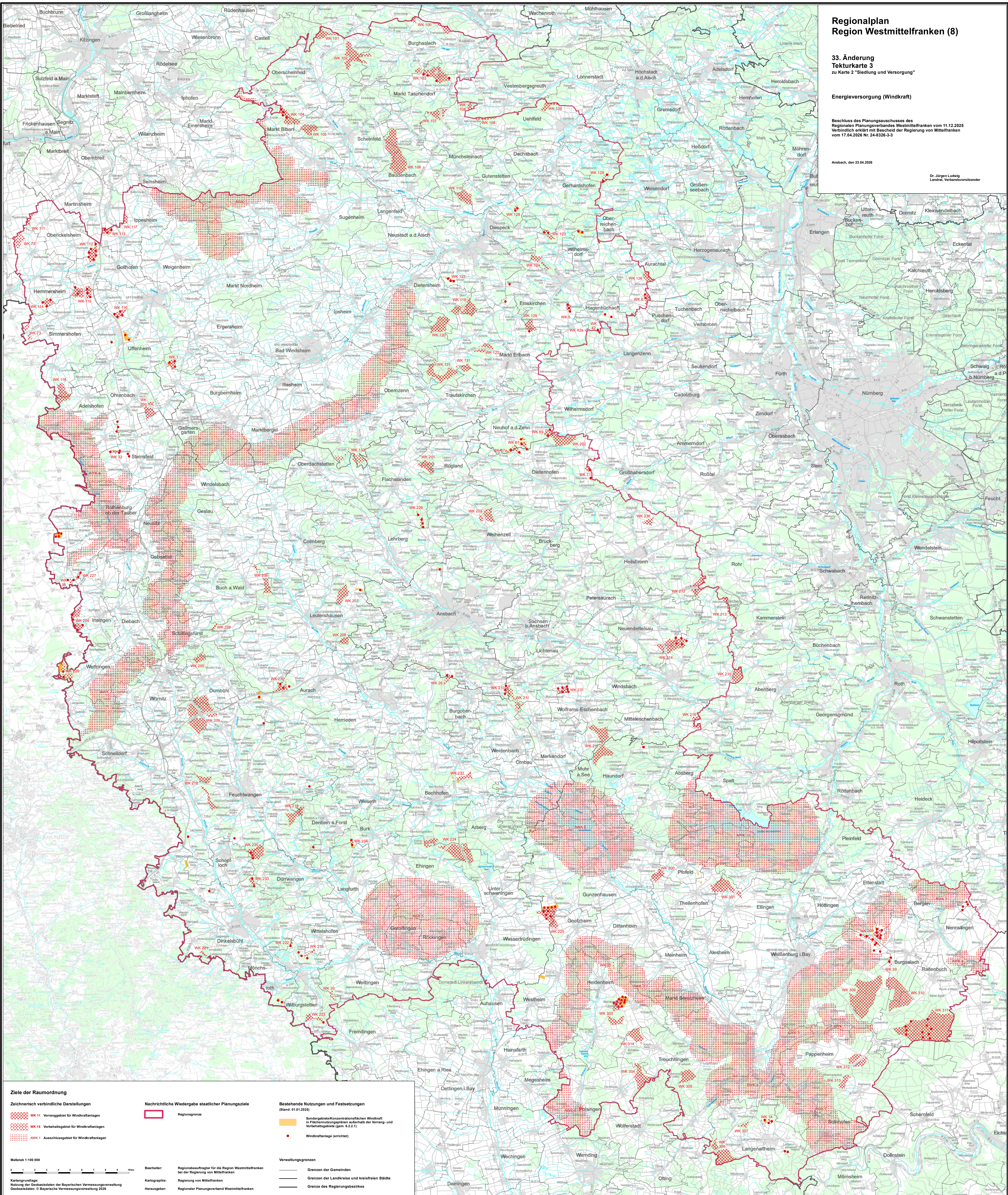

Ziele der Raumordnung

Zeichnerisch verbindliche Darstellungen

- WK 11 Vorranggebiet für Windkraftanlagen
- WK 18 Vorbehaltsgelände für Windkraftanlagen
- AWK 1 Ausschussgebiet für Windkraftanlagen

Nachrichtliche Wiedergabe staatlicher Planungsziele

- Regionsgrenze

Bestehende Nutzungen und Festsetzungen (Stand: 01.01.2025)

- Sondergebiete/Konzentrationsflächen Windkraft in Flächenzoningplänen außerhalb der Vorrang- und Vorbehaltsgelände (gem. 6.2.2.1)
- Windkraftanlage (errichtet)

Verwaltungsgrenzen

- Grenzen der Gemeinden
- Grenzen der Landkreise und kreisfreien Städte
- Grenze des Regierungsbezirks

Maßstab 1:100 000

Cartographic information:
 Kartengrundlage: Nutzung der Geobasisdaten der Bayerischen Vermessungsverwaltung
 Geobasisdaten: © Bayerische Vermessungsverwaltung 2026
 Bearbeiter: Regionsbeauftragter für die Region Westmittelfranken bei der Regierung von Mittelfranken
 Kartographie: Regierung von Mittelfranken
 Herausgeber: Regionaler Planungsverband Westmittelfranken