

# Regionalplan Region Westmittelfranken (8)

## 27. Änderung Tekturnkarte 1 zu Karte 2 "Siedlung und Versorgung"

### Bodenschätze

Beschluss des Planungsausschusses des  
Regionalen Planungsverbandes Westmittelfranken vom 17.03.2021  
Verbindlich erklärt mit Bescheid der Regierung von Mittelfranken  
vom 15.07.2021 Nr. 24-8158

Ansbach, den 26.07.2021

Dr. Jürgen Ludwig  
Landrat, Verbandsvorsitzender

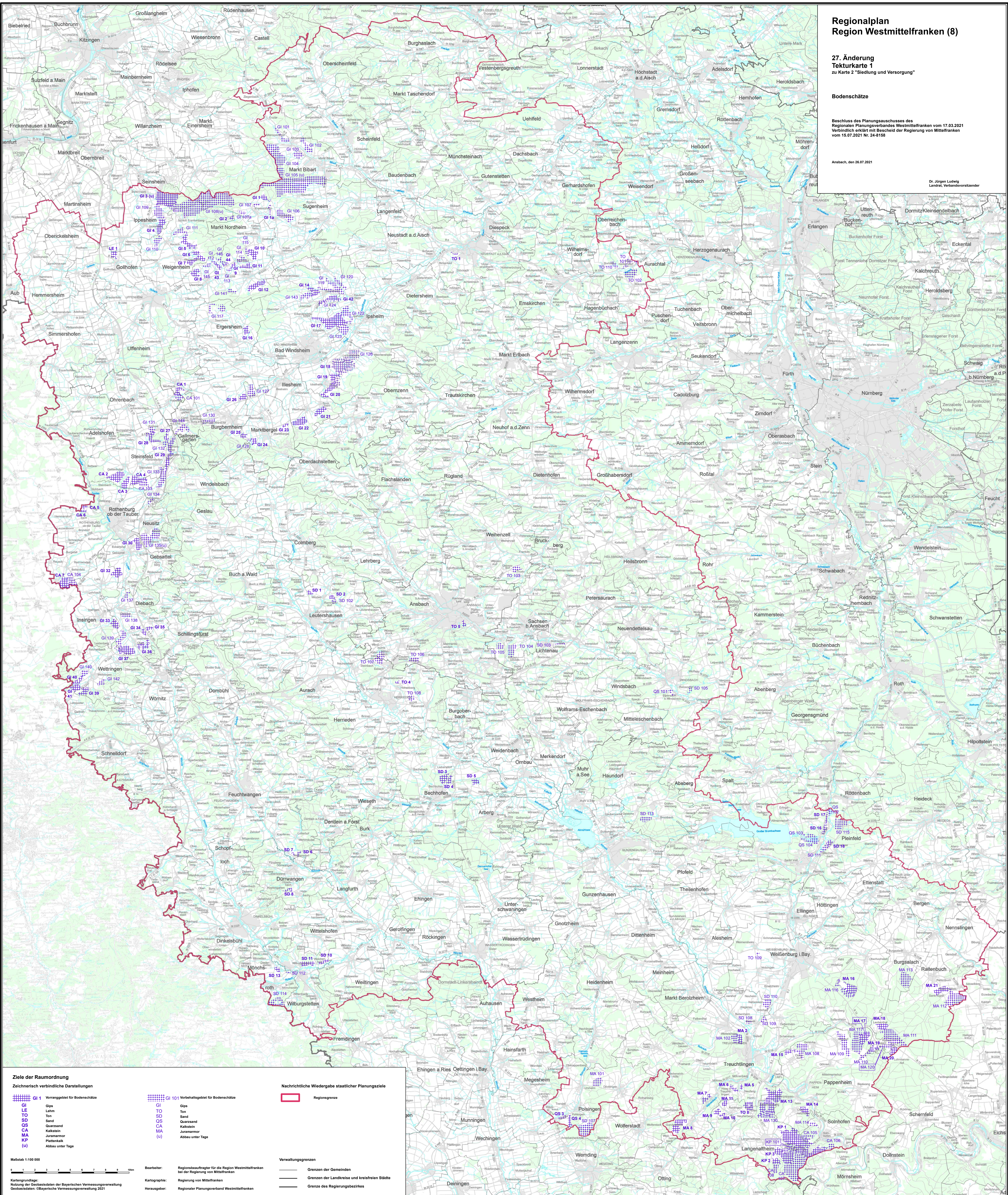

### Ziele der Raumordnung

#### Zeichnerisch verbindliche Darstellungen

GI 1	Vorranggebiet für Bodenschätze	GI 10	Vorbereitungsgebiet für Bodenschätze
GI	Grün	GI	Grün
LE	Lehm	TO	Ton
SD	Sand	QS	Quersand
QS	Quersand	CA	Kalkstein
CA	Quersand	MA	Juramarmor
MA	Juramarmor	KA	Plattkalk
KA	Plattkalk	(u)	Abbau unter Tage
(u)	Abbau unter Tage		

#### Nachrichtliche Wiedergabe staatlicher Planungsziele

[Red Line]	Regionsgrenze
[Black Line]	Verwaltungsgrenzen
[Thin Black Line]	Grenzen der Gemeinden
[Thick Black Line]	Grenzen der Landkreise und kreisfreien Städte
[Dashed Black Line]	Grenze des Regierungsbezirks

Maßstab 1:100 000

Bearbeiter: Regionsbeauftragter für die Region Westmittelfranken  
bei der Regierung von Mittelfranken  
Kartographie: Regierung von Mittelfranken  
Herausgeber: Regionaler Planungsverband Westmittelfranken

Kartengrundlage:  
Nutzung der Geländedaten der Bayerischen Vermessungsverwaltung  
Geodatenaktuell: Örtliche Vermessungsverteilung 2021