

Regionalplan Region Westmittelfranken (8)

27. Änderung
Tekturnkarte 4
zu Karte 2 "Siedlung und Versorgung"

Wasserwirtschaft

Beschluss des Planungsausschusses des
Regionalen Planungsverbandes Westmittelfranken vom 17.03.2021
Verbindlich erklärt mit Bescheid der Regierung von Mittelfranken
vom 15.07.2021 Nr. 24-8158

Ansbach, den 26.07.2021

Dr. Jürgen Ludwig
Landrat, Verbandsvorsitzender

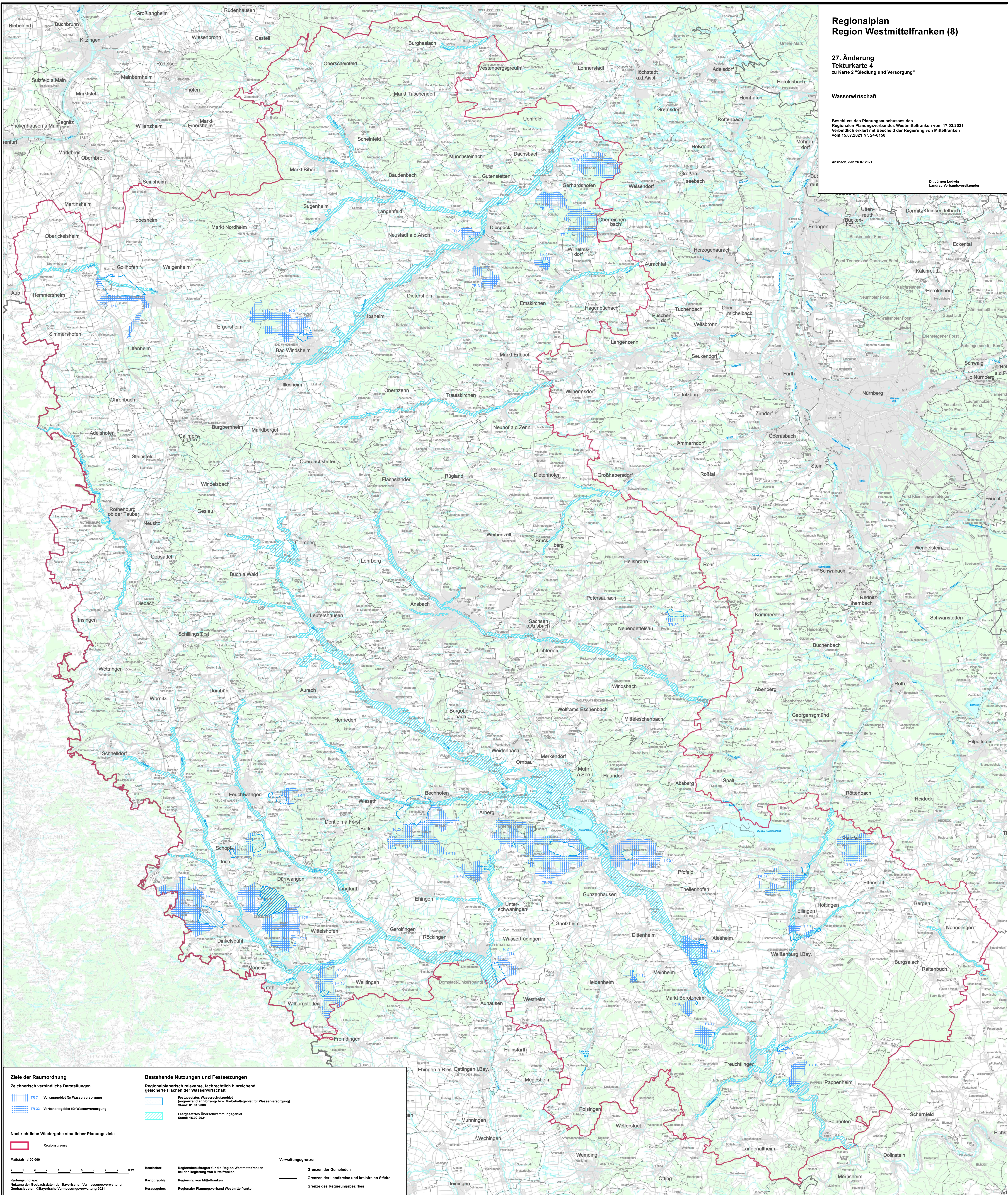

Ziele der Raumordnung

Zeichnerisch verbindliche Darstellungen

- TR 7 Vorranggebiet für Wasserversorgung
- TR 22 Vorbehaltgebiet für Wasserversorgung

Nachrichtliche Wiedergabe staatlicher Planungsziele

- Regionalgrenze

Maßstab 1:100 000

Kartengrundlage:
Nutzung der Koordinaten der Bayerischen Vermessungsverwaltung
Geoid-Höhen: obayerische Vermessungsverteilung 2011

Bestehende Nutzungen und Festsetzungen

Regionalplanerisch relevante, fachrechtlich hinreichend
gesicherte Flächen der Wasserwirtschaft

- Festgesetztes Wasserschutzgebiet
(angeordnet als Vorrang- bzw. Vorbehaltgebiet für Wasserversorgung)
Stand: 01.01.2008
- Festgesetztes Überschwemmungsgebiet
Stand: 15.02.2021

Bearbeiter:
Kartographie:
Herausgeber:

Regionsbeauftragter für die Region Westmittelfranken
bei der Regierung von Mittelfranken
Regierung von Mittelfranken
Regionaler Planungsverband Westmittelfranken

Verwaltungsgrenzen

- Grenzen der Gemeinden
- Grenzen der Landkreise und kreisfreien Städte
- Grenze des Regierungsbezirks